

Regione Autonoma Friuli Venezia Giulia
COMUNE DI FORGARIA NEL FRIULI

PRPC DELLA ZONA F2 LAGHETTI PAKAR

6 PRPC - AZZONAMENTO su base catastale scala 1/2.000

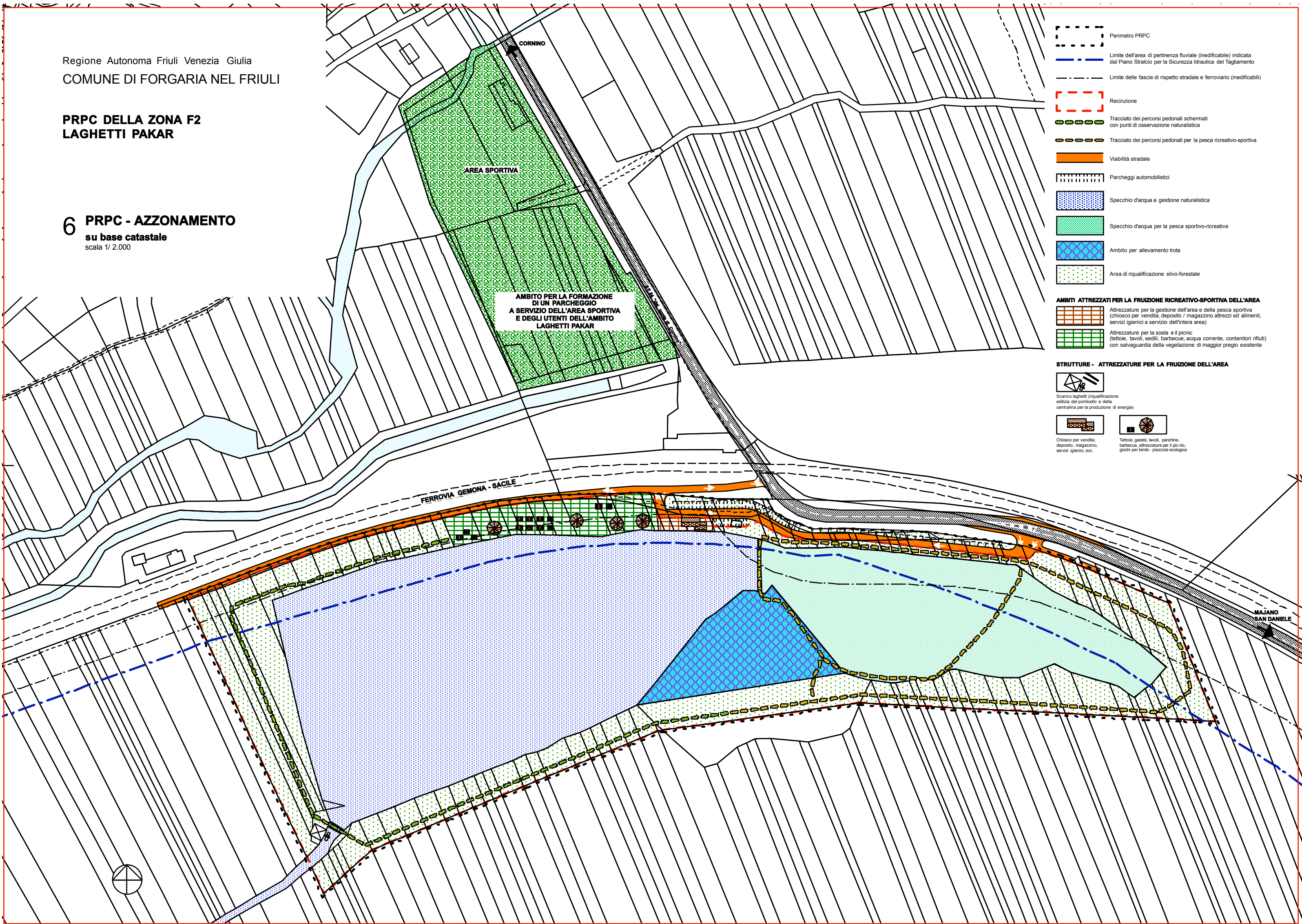

- Perimetro PRPC
- Limite dell'area di pertinenza fluviale (inedificabile) indicata dal Piano Stralcio per la Sicurezza Idraulica del Tagliamento
- Limite delle fasce di rispetto stradale e ferroviario (inedificabili)
- Recinzione
- Tracciato dei percorsi pedonali schermati con punti di osservazione naturalistica
- Tracciato dei percorsi pedonali per la pesca ricreativo-sportiva
- Viabilità stradale
- Parcheggi automobilistici
- Specchio d'acqua a gestione naturalistica
- Specchio d'acqua per la pesca sportivo-ricreativa
- Ambito per allevamento trota
- Area di riqualificazione silvo-forestale
- AMBITI ATTREZZATI PER LA FRUIZIONE RICREATIVO-SPORTIVA DELL'AREA**
- Attrezzature per la gestione dell'area e della pesca sportiva (chiosco per vendita, deposito / magazzino attrezzi ed alimenti, servizi igienici a servizio dell'intera area)
- Attrezzature per la sosta e il picnic (tettoie, tavoli, sedili, barbecue, acqua corrente, contenitori rifiuti) con salvaguardia della vegetazione di maggior pregio esistente
- STRUTTURE - ATTREZZATURE PER LA FRUIZIONE DELL'AREA**
- Scarico laghetti (riqualificazione edilizia del ponticello e della centralina per la produzione di energia)
- Chiosco per vendita, deposito, magazzino, servizi igienici, ecc.
- Tettoie, gazebo, tavoli, panchine, barbecue, attrezzature per il pic-nic, giochi per bimbi - piazzola ecologica