



Protezione Civile

Regione Autonoma Friuli Venezia Giulia



comune di forgaria nel friuli

PIANO COMUNALE DELLE **EMERGENZE**

AGGIORNATO AL 20/10/2010

COMUNE DI FORGARIA NEL FRIULI

PIANO COMUNALE DELLE EMERGENZE

IN ATTUAZIONE ALLA DELIBERA DELLA GIUNTA REGIONALE N. 99 DEL 18/01/2008

Recentemente la Giunta Regionale con la Delibera n. 99 del 18/01/2008 ha fornito gli atti di indirizzo per la realizzazione del Piano Regionale delle Emergenze di Protezione Civile, con i coerenti Piani Comunali di Protezione Civile.

Nella Delibera viene ribadito che la Protezione Civile della Regione:

- ha l'incarico di coordinare la redazione del "Piano Regionale delle Emergenze di Protezione Civile", comprensivo di coerenti Piani Comunali ed eventualmente Provinciali di Protezione Civile;
- si avvale di tutti gli strumenti tecnico-scientifici, nonché della collaborazione di tutte le strutture competenti dell'Amministrazione Regionale;
- si avvale inoltre della collaborazione degli Enti Regionali e sub Regionali;
- esplica il predetto mandato anche attraverso la costante collaborazione con tutti i competenti organi dello Stato.

ED IN OSSERVANZA DELLA

"lettera prot. 1249/PRE del 01/02/2010 dell'assessore regionale delegato alla Protezione Civile dott. Riccardo RICCARDI ed inviata a tutti i Comuni della Regione, è stato attivato il sistema WEB di localizzazione ed inserimento dati riguardante le aree di emergenza al fine di permettere a ogni Comune della Regione di individuare tramite un'apposita cartografica le aree utilizzabili ai fini di Protezione Civile nel proprio territorio e successivamente di inserire tutte le informazioni di tale area in un'apposita banca dati.

Il sistema realizzato interamente da tecnici informatici della Protezione Civile della Regione, permette all'utente, identificato tramite password, di inserire, modificare e cancellare le aree e i relativi dati.

Tutte le informazioni sono visibili esclusivamente dall'utente autenticato e dai tecnici della Protezione Civile della Regione.

Le aree inseribili si distinguono in:

AREE DI ATTESA

AREE DI RICOVERO E COPERTE

AREE DI AMMASSAMENTO SOCCORRITORI

ELISUPERFICI

TIPOLOGIA DELLE AREE DI EMERGENZA

- 
- A - Area di Attesa
- 001 - MONTE PRAT
 - 002 - CHIESETTA SAN ROCCO
 - 003 - PIAZZA SAN ROCCO
 - 004 - CENTRO SOCIALE
 - 005 - LARGO MADONNINA VIA JOGNA
 - 006 - LARGO EX ASILO
 - 007 - ZONA VERDE VAL
 - 008 - PIAZZA CANADA
 - 009 - PIAZZA TRE MARTIRI
 - 010 - OFFICINA VIA NUOVA AL PONTE
 - 011 - PONTE ARMISTIZIO
 - 012 - PIAZZA FLAGOGNA
 - 013 - VIA TAVIELE
 - 014 - INCROCIO COSTA
 - 015 - VIA VENIER
 - 016 - VIA DANTE
 - 017 - PIAZZA CORNINO
 - 018 - AI GLICINI
 - 019 - ZONA ART. CORNINO

1-  B2 - Area di Ricovero Coperta

- 001 - CASA PER FERIE
- 002 - CENTRO SOCIALE SAN ROCCO
- 003 - CAMPO TENNIS COPERTO
- 004 - MENSA SCOLASTICA
- 005 - SCUOLE ELEMENTARI
- 006 - PALESTRA
- 007 - SCUOLE MEDIE
- 008 - CENTRO SOCIALE FLAGOGNA
- 009 - EX SCUOLE FLAGOGNA
- 010 - ASILO
- 011 - SALA PARROCCHIALE
CORNINO

 B1 - Area di Ricovero Scoperta

- 001 - MONTE CENTRO
- 002 - CHIESETTA SAN ROCCO
- 004 - VIA CADROVIN
- 005 - CAMPO SPORTIVO
- 006 - ZONA ART. CORNINO



C - Area di Ammassamento Soccorritori

- 001 - CASA PER FERIE
- 002 - CHIESETTA SAN ROCCO
- 003 - MAGAZZINO COMUNALE
- 004 - PIAZZA FLAGOGNA
- 005 - VIA TAVIELE
- 006 - STAZIONE FLAGOGNA
- 007 - ZONA INDUSTRIALE
FLAGOGNA
- 008 - ZONA ART. CORNINO



D - Elisuperficie

- 001 - MONTE PRAT
- 002 - CHIESETTA SAN ROCCO
- 003 - CENTRO SPORTIVO
- 004 - VIA TANVIELE

MONTE PRAT



SAN ROCCO CHIESETTA



SAN ROCCO CENTRO



RIVIERA



BORGATA COSTA



FORGARIA CENTRO



FORGARIA OVEST



CORNINO CENTRO

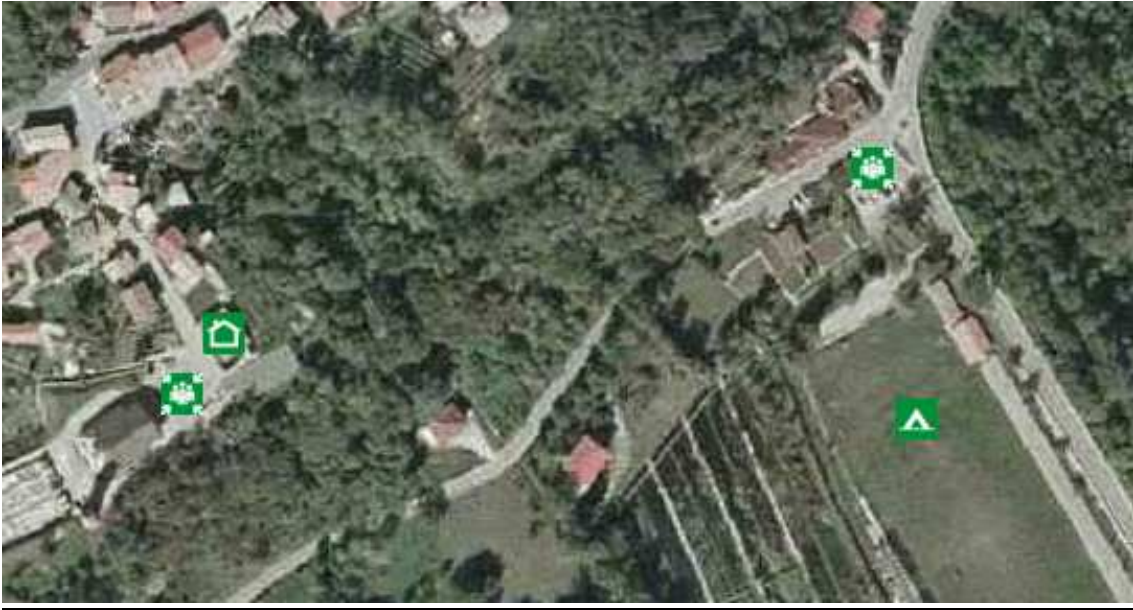

CORNINO EST



FLAGOGNA OVEST



FLAGOGNA CENTRO



FLAGOGNA EST

